

NOTAS

- 1- MEDIDAS EM METROS;
2- ELEVAÇÕES EM METROS;
3- DIMENSÕES DE ESQUADRIA EM CENTÍMETROS ;
6- COORDENADAS DA OBRA: LATITUDE: 17° 29' 56.51" S LONGITUDE: 41° 25' 59.17" O

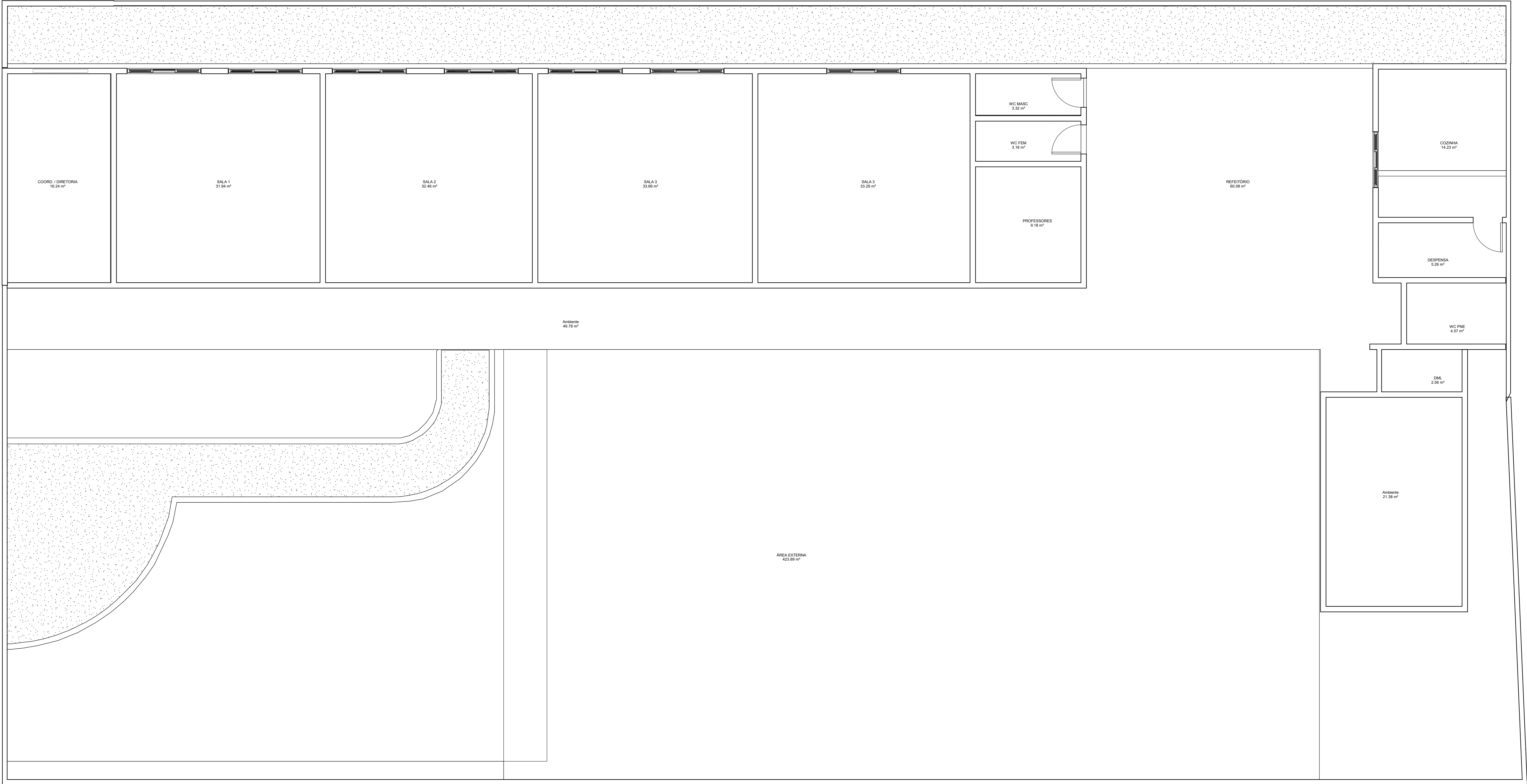

1 **TÉRREO**
1 : 50

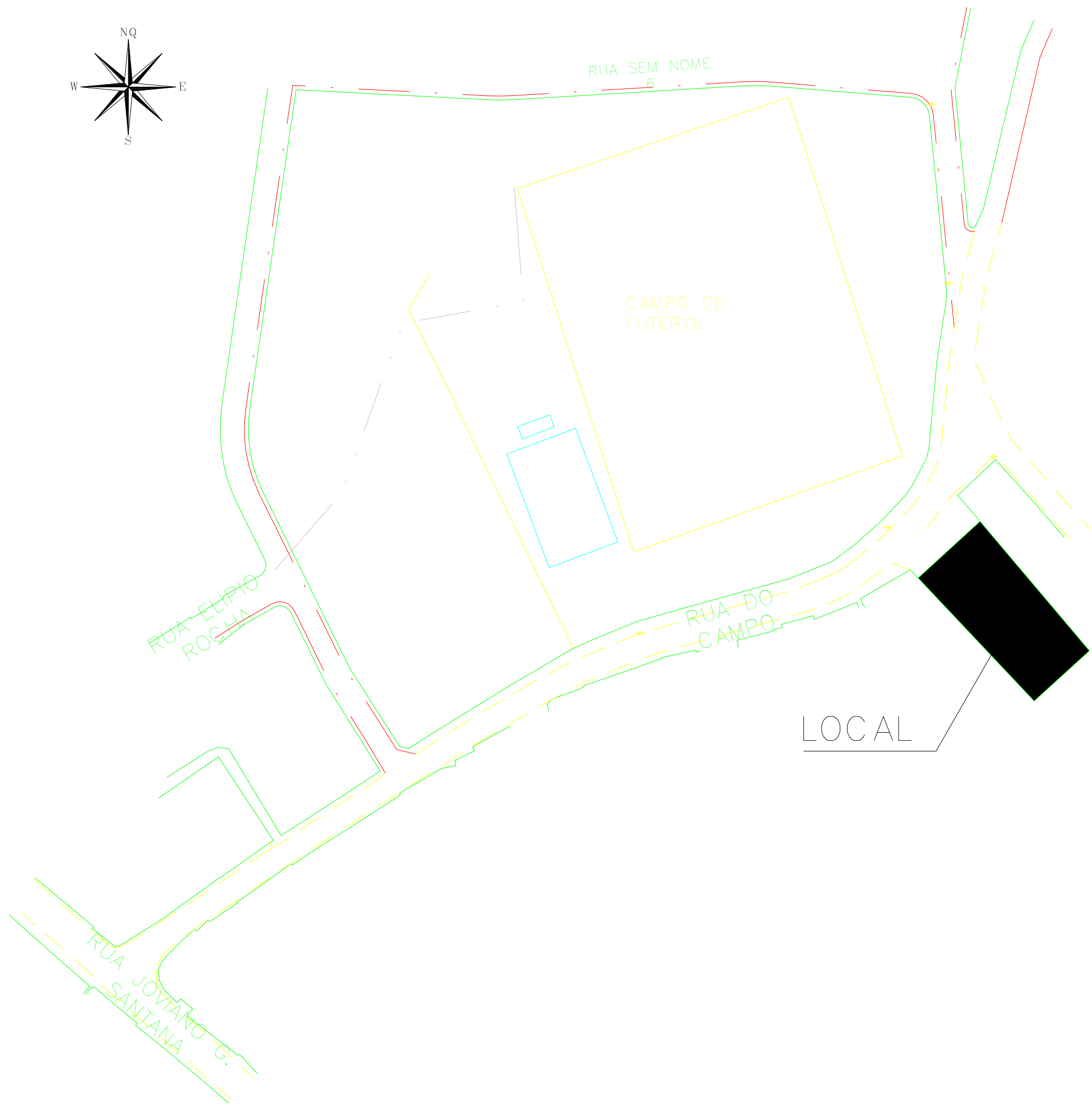

2 **LOCALIZAÇÃO**
1 : 1000

PROJETO ARQUITETÔNICO		FOLHA: 01 - 04
PROJETO ARQUITETÔNICO PARA REFORMA E AMPLIAÇÃO DA ESCOLA MUNICIPAL JOSÉ LOPES GOMES.		
Local: RUA DO CAMPO - COMUNIDADE DO JENIPAPINHO		
CEP: 39816-000		
CIDADE: CATUJI - MG		
Proprietário: PREFEITURA DE CATUJI		
CNPJ: 26.218.636/0001-06		
Data:		Escala:
PROPRIETÁRIO:		
Prefeitura de Catuji CNPJ: 26.218.636/0001-06		
AUTOR DO PROJETO:		
Junior Barbosa de Mattos CREA: SP 5070191224/D		
DECLARO QUE A APROVAÇÃO DESTES PROJETO NÃO IMPLICA NO RECONHECIMENTO POR PARTE DA PREFEITURA DE ITAIPÉ-MG, DO DIREITO DE PROPRIEDADE DO TERRENO.		
VISTOS E APROVAÇÕES:		